

I Plessi e il tempo scuola

Vi aspettiamo!

**ISTITUTO COMPRENSIVO
ORVIETO – MONTECCHIO**

TRIC82200B

Via dei Tigli, 2 – 05018 ORVIETO (TR)

Tel. 0763/302485 Fax 0763/305665

C.F. 90017200552

E-mail: tric82200b@istruzione.it

PEC: tric82200b@pec.istruzione.it

Dirigente Scolastico **D.ssa Isabella Olimpieri**

TRIC82200B

SCUOLA PRIMARIA

CICONIA - TREE82202E

TN: Lun. Merc. Giov. e Ven. 8,00 – 13,30

Mart. 8,00 – 16,00

TP: 8,15 – 16,15 dal lunedì al venerdì

ORVIETO SCALO – TREE82201D

TN: Lun. Merc. Giov. e Ven. 8,05-13,35

Mart. 8.05-16.05

TP: dal Lunedì al Venerdì 8.05-16.05

PORANO – TREE82203G

- Classe 1°: orario da definire in base alla scelta di uno o più rientri, da effettuare al momento dell'iscrizione.

- Classi 2°, 3°, 4° : 8,15-13,15.

Rientro: Martedì 14,15-16,15

- Classe 5°: 8,15-13,15.

Rientro: Martedì e Giovedì 14,15-16,15

MONTECCHIO - TREE82204L

Dal Lunedì al Venerdì: 8,15-13,15

Rientro: Martedì E Giovedì (*se richiesto*) 08,15-16,15

TUTTI I RIENTRI SONO COMPRESIVI DI MENSA

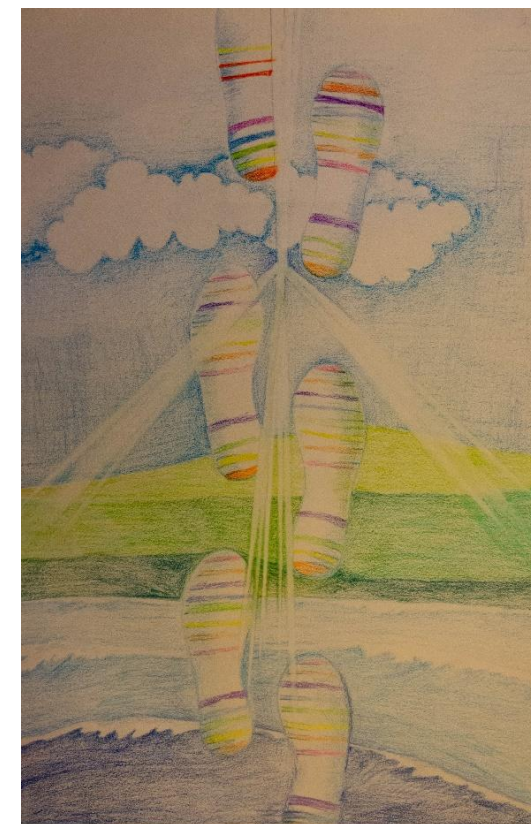
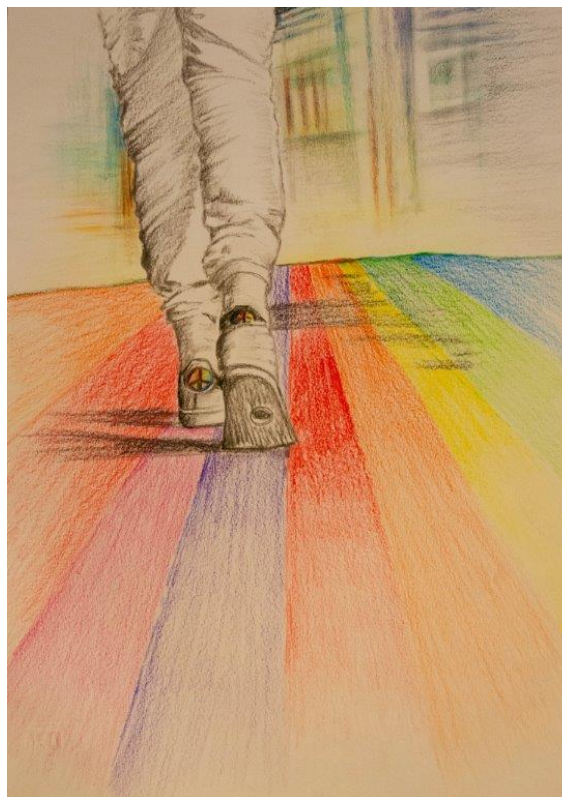

Principi metodologici: Continuità e Collegialità

I docenti dell'Istituto, in continuità tra i vari ordini di scuola e divisi in dipartimenti disciplinari, predispongono le programmazioni annuali con i criteri di valutazione e stabiliscono collegialmente gli obiettivi essenziali ed i contenuti irrinunciabili da far acquisire a tutti gli alunni alla fine di ciascun anno scolastico.

Periodicamente, vengono somministrate prove per classi parallele, uguali in tutti i Plessi, che valutano l'efficacia del processo formativo.

Obiettivi generali

Consapevoli del nostro ruolo educativo, di formazione sociale, civile e democratica ci proponiamo, nell'elaborare il Piano dell'Offerta Formativa, di attivarci per:

- **fornire** un percorso educativo che ponga l'alunno al centro di ogni attività scolastica, in un'ottica di continuità verticale con gli altri ordini di studio e orizzontale con le altre agenzie educative e con gli enti e le istituzioni del territorio;
- **garantire** un ambiente inclusivo ed un clima sereno e stimolante;
- **predispone** situazioni conoscitive finalizzate al condizionamento culturale e sociale;
- **stabilire** con le famiglie e il territorio rapporti improntati alla chiarezza, trasparenza e piena collaborazione;
- **divenire** elemento di aggregazione sul territorio, offrendo occasioni di contatto con la realtà locale e occasioni di orientamento.

Ogni Plesso poi, in relazione al proprio contesto, alla sua storia ed alle competenze a disposizione, presenta attività e laboratori specifici come

- Potenziamento lingua inglese con l'Università del Kansas, Progetto Biblioteca e Progetti Sport vari a **Ciconia**;
- Progetto di Capoeira, di Circo e Progetto di Lingua Inglese con il Gordon College ad **Orvieto Scalo**;
- Orto didattico e Laboratorio sulla biodiversità a **Montecchio**;
- Attività corali e musicali e Progetti per la valorizzazione del patrimonio ambientale-storico-artistico a **Porano**.

Ampliamento dell'offerta formativa

L'attenzione ai percorsi formativi, incentrati sull'operatività e l'organicità dell'esperienza conoscitiva, ci porta a organizzare le attività progettuali all'interno di **tre grandi AMBITI**:

1. COSTRUZIONE DEL SÉ

- **ALIMENTAZIONE**
- **SICUREZZA**
- **DSA**
- **PREVENZIONE DEL DISAGIO**
- **SPORT**
- **RECUPERO E CONSOLIDAMENTO**

2. RELAZIONE CON GLI ALTRI

- **ACCOGLIENZA E CONTINUITA'**
- **INTEGRAZIONE STRANIERI**
- **SCUOLA-FAMIGLIA-TERRITORIO**
- **LINGUA INGLESE E RUMENA**
- **LETTURA**
- **INFORMATICA**
- **DAD (Didattica a Distanza)**
- **DDI (Didattica Digitale Integrata)**

3. RAPPORTO CON LA REALTÀ NATURALE E SOCIALE

- **EDUCAZIONE AMBIENTALE**
- **EDUCAZIONE STRADALE**
- **CULTURA DELLA PACE**
- **SOLIDARIETÀ**
- **CITTADINANZA E COSTITUZIONE**
- **ARTI ESPRESSIVE E CULTURA**
- **USCITE E MANIFESTAZIONI**

E inoltre....

Uscite didattiche, escursioni, partecipazione a eventi promossi sul territorio, collaborazioni con College/Università americane, Feste di Fine anno scolastico...

Informazioni utili

Comunicazioni Scuola-Famiglia

Le nostre scuole promuovono ogni forma di incontro, collaborazione e coinvolgimento delle famiglie, per favorire il raggiungimento del successo formativo e la condivisione di un patto educativo forte.

A tale scopo sono previsti una serie di incontri periodici quali:

- **CONSIGLI DI INTERCLASSE** (due incontri annuali con i rappresentanti dei genitori)
- **COLLOQUI INDIVIDUALI** (per la scuola primaria nei mesi di Novembre e Aprile)



DAL 4 GENNAIO 2021 FINO AL 25 GENNAIO 2021
È POSSIBILE EFFETTUARE LE ISCRIZIONI
ALLE SCUOLE DI OGNI ORDINE E GRADO
ON LINE: www.iscrizioni.istruzione.it



Direzione e Segreteria

Via dei Tigli, 2 05018 Orvieto (TR)

Orario di apertura al pubblico:

Mattina (dal Lunedì al Venerdì): 10,30-12,30

Pomeriggio (Martedì e Giovedì): 15,00-16,00

Tel. 0763 302485 **Fax** 0763 305665

E-mail: TRIC82200B@istruzione.it

Sito web: www.orvietomontecchio.edu.it

Il Dirigente Scolastico riceve su appuntamento